CAMMINERO'
(IGC 256)

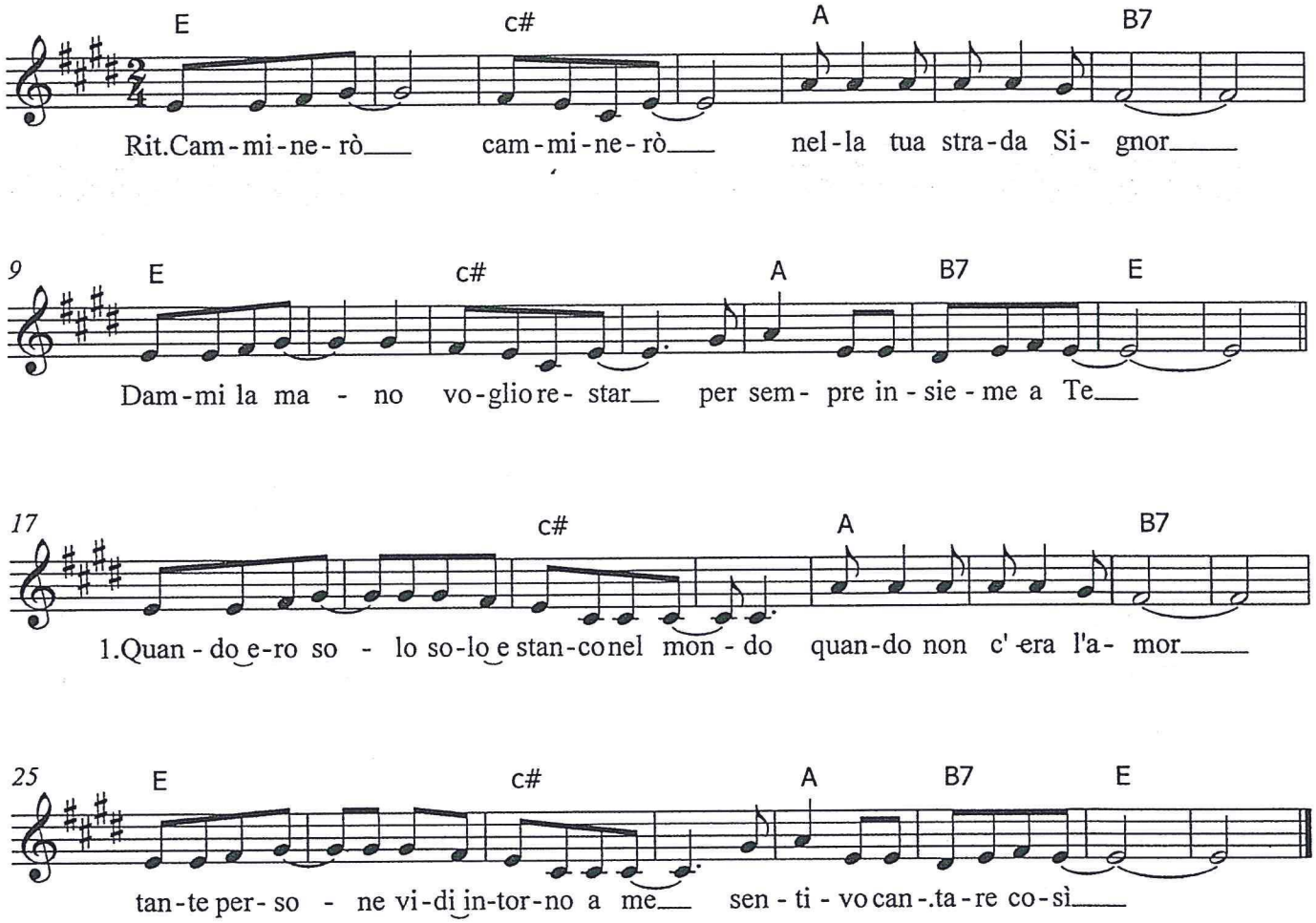

Rit. (E)Camminerò, (cd)camminerò (A)nella tua strada Si(B7)gnor.
(E)Dammi la mano, (cd)voglio restar per (A)sempre in(B)sieme a te (E).

1. Quando ero solo, solo e (cd)stanco nel mondo,
(A)quando non c'era l'a(B7)mor,
(E)tante persone vidi in(cd)torno a me,
sen(A)tivo can(B7)tare così(E): **Rit.**

2. Io non capivo ma ri(cd)masi a sentire,
(A) quando il Signor mi par(B7)lò.
(E)Lui mi chiamava, chia(cd)mava anche me
e (A) la mia ri(B7)sposta si alzò.(E) **Rit.**

3. A volte son triste, ma mi (cd) guardo intorno,
(A) scopro il mondo e l'a(B7)mor.
(E) Son questi i doni che Lui (cd) fa a me,
fe(A)lice ri(B7)torno a cantar:(E) **Rit.**