Rif. Libretto

CHE SIANO UNA SOLA COSA
CL -Grotti (IGC 40)

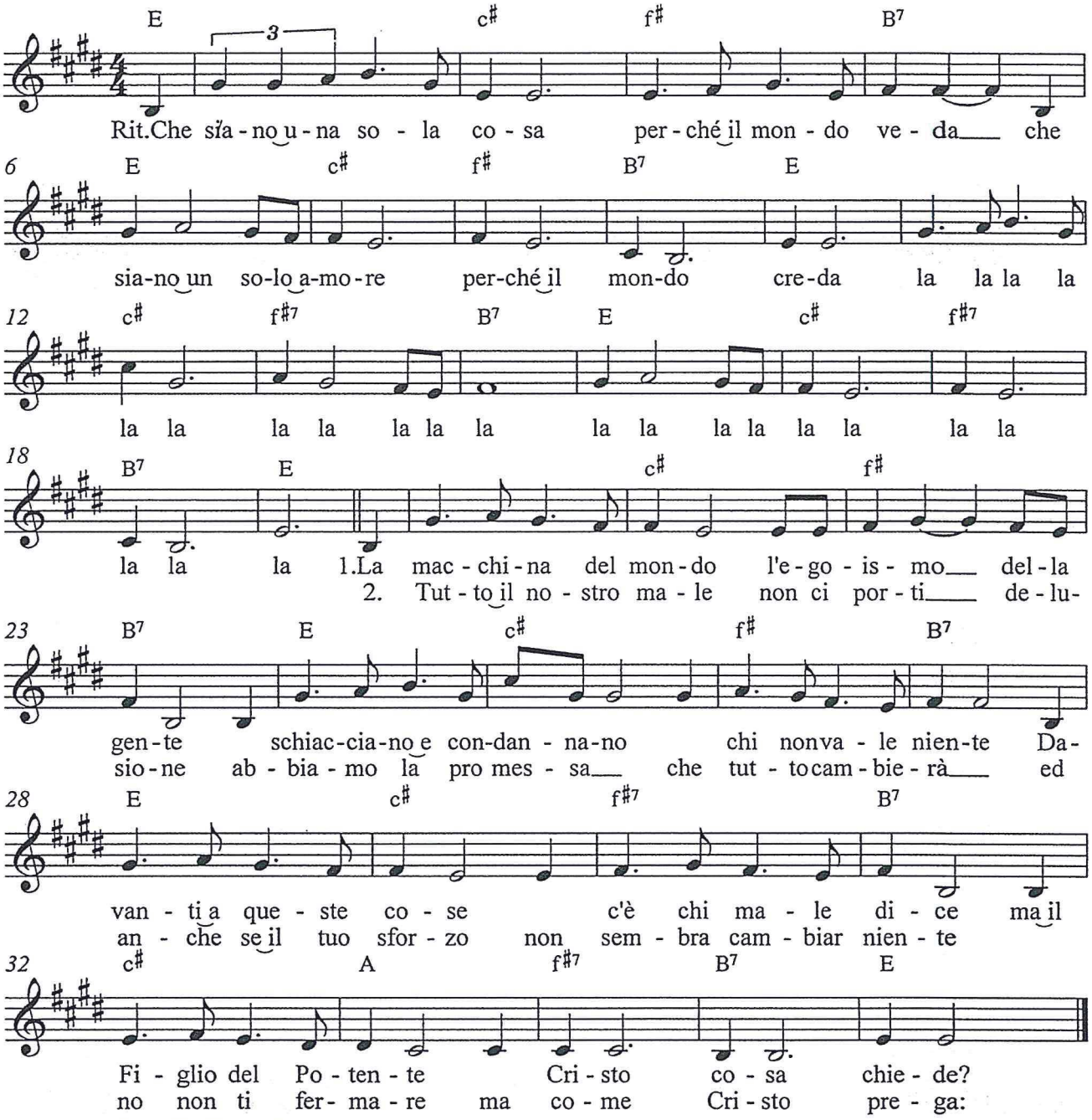

R./ (E) Che siano una sola (cd) cosa
(fd7) perché il mondo (B7) veda,
che (B) siano un solo a(cd)more
(fd7) perché il (B7) mondo (E) creda..

la la (si ripete vocalizzato).

1. La (E) macchina del (cd) mondo, l'ego(fd)ismo della (B7) gente
(E) schiacciano e con(cd)dannano (fd7) chi non vale (B7) niente;
da(E)vanti a queste (cd) cose (fd) c'è chi male(B7)dice,
ma il (cd) figlio del po(A)tente (fd7) Cristo (B7) cosa (E) chiede?

2. Tutto il nostro (cd) male non ci (fd) porti delu(B7)sione
ab(E)biamo la pro(cd)messa che (fd7) tutto cambie(B7)rà;
ed (E) anche se il tuo (cd) sforzo non (fd) sembra cambiar (B7) niente,
(cd) no no ti fer(A)mare, ma (fd7) come (B7) Cristo (E) prega.